

แบบแสดงรายการ ปริมาณงาน และราคา

กลุ่มงาน/งาน ก่อสร้างระบบประปาหมู่บ้าน หมู่ที่ 2
 ชื่อโครงการ/งานก่อสร้าง ก่อสร้างโครงการก่อสร้างระบบประปาหมู่บ้าน หมู่ที่ 2 บ้านคูโละลือซง ต.มูโนะ อ.สหัสขันธ์ จ.กาฬสินธุ์ โดยวิธีคัดเลือก / ก่อสร้างระบบประปาหมู่บ้าน หมู่ที่ 2
 สถานที่ก่อสร้าง ตำบล มูโนะ อำเภอ สหัสขันธ์ จังหวัด กาฬสินธุ์ นราธิวาส
 หน่วยงานเจ้าของโครงการ/งานก่อสร้าง องค์การบริหารส่วนตำบลมูโนะ / องค์การบริหารส่วนตำบลมูโนะ
 ตำแหน่งราคากลางโดย คณะกรรมการกำหนดราคากลาง เมื่อวันที่

หน่วย : บาท

ลำดับที่	รายการ	จำนวน	หน่วย	ค่าวัสดุ		ค่าแรงงาน		รวมค่าวัสดุ และแรงงาน	หมายเหตุ
				ราคาต่อหน่วย	จำนวนเงิน	ราคาต่อหน่วย	จำนวนเงิน		
1	งานโครงสร้างวิศวกรรม		รวม					38,412.00	
2	งานระบบสุขาภิบาลและระบบดับเพลิง		รวม					1,557,537.05	
3	งานฝังบริเวณและสิ่งก่อสร้างประกอบอื่นๆ		รวม					47,600.38	
รวมค่าวัสดุและค่าแรงงานเป็นเงินประมาณ								1,643,549.43	

หมายเหตุ : แสดงรายการปริมาณ และราคา รวม 1,643,549.43 บาท ต่อ 1 หน่วย

ชูกิตี เจะแล

22 เมษายน 2563 14:52:57

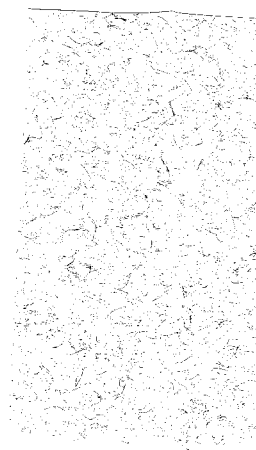

แบบแสดงรายการ ปริมาณงาน และราคา

หน่วย : บาท

ลำดับที่	รายการ	จำนวน	หน่วย	ค่าวัสดุ		ค่าแรงงาน		รวมค่าวัสดุ และแรงงาน	หมายเหตุ
				ราคาต่อหน่วย	จำนวนเงิน	ราคาต่อหน่วย	จำนวนเงิน		
1	งานโครงสร้างวิศวกรรม - งานชุดดินโครงสร้างอื่นๆ รวมค่างานโครงสร้างวิศวกรรม	388.000 - -	ลบ.ม. - -	0.00 0.00 0.00	0.00 0.00 0.00	99.00 99.00 99.00	38,412.00 38,412.00 38,412.00	38,412.00 38,412.00 38,412.00	
2	งานระบบสุขาภิบาลและระบบดับเพลิง งานระบบท่อประปา - ท่อประปา - อุปกรณ์ประกอบระบบท่อเมนจ่ายน้ำ - อื่นๆ (เสาปูนปักตามแนวท่อประปา) รวมค่างานระบบสุขาภิบาลและระบบดับเพลิง	388.000 1.000 40.000 -	ท่อน งาน ตัน -	1,943.93 339,410.18 185.00 341,539.11	754,244.84 339,410.18 7,400.00 1,101,055.02	1,000.00 67,882.04 15.00 68,897.04	388,000.00 67,882.04 600.00 456,482.04	1,142,244.84 407,292.21 8,000.00 1,557,537.05	
3	งานฝังบริเวณและสิ่งก่อสร้างประกอบอื่นๆ งานรั้ว, ป้อมยาม, ถนน, ทางเท้า								

ซุกิบัติ เจแฉ

22 เมษายน 2563 14:52:57

แบบแสดงรายการ ปริมาณงาน และราคา

หน่วย : บาท

ลำดับที่	รายการ	จำนวน	หน่วย	ค่าวัสดุ		ค่าแรงงาน		รวมค่าวัสดุ และแรงงาน	หมายเหตุ
				ราคาต่อหน่วย	จำนวนเงิน	ราคาต่อหน่วย	จำนวนเงิน		
	งานทำรั้วแบบ รั้วลวดหนาม ความยาว 85 เมตร								
	- งานขุดดินฐานรากและถมดิน	1.800	ลบ.ม.	0.00	0.00	99.00	178.20	178.20	
	- ทราดยาบรอกก้นหลุม	.190	ลบ.ม.	325.23	61.79	91.00	17.29	79.08	
	- งานคอนกรีตรองก้นฐานราก(คอนกรีตหยาบ)	.150	ลบ.ม.	2,242.99	336.44	391.00	58.65	395.10	
	- คอนกรีตโครงสร้าง	.800	ลบ.ม.	2,355.14	1,884.11	391.00	312.80	2,196.91	
	- เหล็ก RB Ø-12 SR 24	.090	ตัน	22,101.87	1,989.16	3,300.00	297.00	2,286.17	
	- เหล็กRB Ø -6 SR 24	.010	ตัน	25,259.81	252.59	4,100.00	41.00	293.60	
	- ลวดผูกเหล็ก	3.050	กก.	56.08	171.04	0.00	0.00	171.04	
	- งานไม้แบบ	14.160	ตร.ม.	450.00	6,372.00	133.00	1,883.28	8,255.28	
	- เสารั้วสำเร็จรูปขนาด 0.10X0.10X2.50 ม.	34.000	ตัน	300.00	10,200.00	15.00	510.00	10,710.00	
	- ลวดหนาม เบอร์ 12 (8 กก.)	176.000	กก.	47.50	8,360.00	10.00	1,760.00	10,120.00	
	งานทำประตูรั้ว จำนวน 2 บาน								
	- ประตูรั้ว	5.250	ตร.ม.	2,200.00	11,550.00	260.00	1,365.00	12,915.00	



ชูกิจิ เจเน
22 เมษายน 2563 14:52:57

แบบแสดงรายการ ปริมาณงาน และราคา

หน่วย : บาท

ลำดับที่	รายการ	จำนวน	หน่วย	ค่าวัสดุ		ค่าแรงงาน		รวมค่าวัสดุ และแรงงาน	หมายเหตุ
				ราคาต่อหน่วย	จำนวนเงิน	ราคาต่อหน่วย	จำนวนเงิน		
	รวมค่างานฝังบริเวณและสิ่งก่อสร้างประกอบอื่นๆ	-	-	55,338.62	41,177.13	8,790.00	6,423.22	47,600.38	
รวมค่าวัสดุ และแรงงาน								1,643,549.44	

